東欧に輝く音楽 meets KOGEI!

金沢伝統工芸で音楽祭が輝く！

2023のメインビジュアルを手掛けたのは、金沢で活躍する陶芸家の川崎知美さん。

東欧の民族衣装を纏ったガルガンチュアが空を翔ける！
九谷五彩に彩られた青い鳥にあしらわれた花々はハンガリー国花ゼラニウム、オーストリア国花のエーデルワイス、そして石川県花の黒百合。東欧の空を翔けぬけて、幸せの青い鳥が春の金沢へ音楽を運ぶ！

［プロフィール］陶芸家 川崎 知美（カワサキ トモミ）
金沢市生まれ。石川県立工業高校 工芸科卒。
金沢学院大学美術文化学部卒。卯辰山工芸工房 陶芸修了。
三栄工業株式会社 代表取締役
金沢駅あんと群青の広見内wonderspace金沢駅 運営。

協力：galleria PONTE

Ticket information

チケット好評発売中！（公演前日18:00まで）

よい席はお早めにガル！

お得なプレミアムセット券も好評販売中！
・お好きな公演5枚で10,000円！
※販売・引換はチケットカウンターのみ

※いしかわ・金沢 風と緑の楽都音楽祭の公演が対象です

音楽祭チケットカウンター（石川県立音楽堂内）

※座席が選択できます。

電話予約　076-232-8118（10:00～18:00）

窓口販売　10:00～19:00（休館日〈4/17㈪〉をのぞく）

インターネット　https://www.gargan.jp/

チケットぴあ

コンビニ　セブンイレブン店頭マルチコピー機（要Pコード）

Pコード
- •コンサートホール ……234-808　•アートホール ……234-811
- •邦楽ホール ……234-809　•北國新聞赤羽ホール ……234-813
- •交流ホール ……234-810

インターネット　https://t.pia.jp/

ローソンチケット

コンビニ　ローソン店頭Loppi

Lコード
- •コンサートホール …… 51617　•アートホール ……51748
- •邦楽ホール …… 51638　•北國新聞赤羽ホール ……51820
- •交流ホール …… 51761

インターネット　https://l-tike.com

セブンチケット

コンビニ　セブンイレブン店頭マルチコピー機

インターネット　http://7ticket.jp/

※曲目・出演者につきましては、やむを得ぬ事情により変更になる場合があります。逐次最新情報を音楽祭ウェブサイトでお知らせいたしますので、ご確認ください。
※小学生からご入場いただけます。（一部0才、3才からご入場いただけるものがあります）
※車椅子席は「音楽祭チケットカウンター（窓口）」のみの取扱となります。
※チケット購入後の払い戻し（キャンセル）や変更はできませんので、あらかじめご了承ください。

金沢市内マップ

JR金沢駅周辺

アクセスマップ

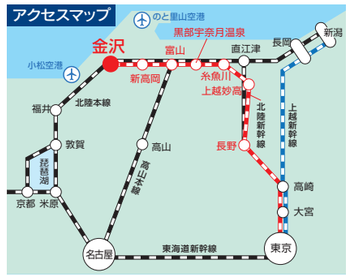

［JR 線］
- •北陸新幹線・北陸本線　金沢駅下車　兼六園口すぐ

［お 車］
- •富山方面より／北陸自動車道「金沢東 IC」→金沢駅方面へ
- •福井方面より／北陸自動車道「金沢西 IC」→金沢駅方面へ

※金沢駅周辺は混雑しますので、お出かけの際は公共交通機関をご利用ください。

石川県立音楽堂地下駐車場　駐車料金割引のお知らせ

- •対　　象：音楽堂有料公演にご来場いただいたお客様（無料公演は対象外）
- •料　　金：公演当日駐車1回につき上限800円　※通常料金　最初1時間400円、以降30分ごとに200円
- •割引方法：各ホールエントランス割引認証機に駐車券を通してください。※音楽堂地下駐車場以外は対象となりません。

【コロナウイルス感染予防対策について】　楽都音楽祭では、コロナウイルス感染予防に万全の態勢で取り組み、お客様の安全・安心を第一にコンサートを楽しんでいただけるよう、下記の通り協力を依頼します。
①各自検温を行い、発熱（平熱と比べて）・咳・のどの痛み等体調のすぐれない方はご来場をお控えください。
②個人の判断で必要に応じてマスクを着脱してください。プラボー等の声援をされる方はマスクの着用をお願いします（フィルター性能の高い不織布マスクを推奨・顔や鼻にしっかりとフィットさせてください）。また、「咳エチケット」を推奨します。
③入場時の手指消毒や、施設内での石鹸での手洗いなどにご協力ください。
④会場内では人と人が触れ合わない程度の距離を確保し、密集を避けるようにご協力ください。
⑤ウォータークーラーの使用は中止しています。薬の服用や水分補給のために必要な飲料水などはご自身でご用意ください。
⑥会場内にゴミ箱は設置しておりませんので、ゴミはお持ち帰りください。
⑦楽屋への面会は係員の指示に従ってください。出待ち、入待ちなどはお控えください。　（R5.3.現在）

お問い合わせ　いしかわ・金沢 風と緑の楽都音楽祭 実行委員会事務局　〒920-0856 石川県金沢市昭和町20-1 石川県立音楽堂内
☎076-232-8113（平日10:00～17:00）　https://www.gargan.jp

■主催／いしかわ・金沢 風と緑の楽都音楽祭実行委員会、石川県、金沢市
■共催／（一財）石川県芸術文化協会、（公財）福井県文化振興事業団、（公財）富山県文化振興財団、（公財）射水市文化振興財団、（公財）高岡市民文化振興事業団、（公財）金沢芸術創造財団、（公財）石川県音楽文化振興事業団
■特別協力／北國新聞社、読売新聞北陸支社

Musical Treasures of Eastern Europe – Prague, Vienna, Budapest

東欧に輝く音楽 ～プラハ・ウィーン・ブダペスト～

GARGAN MUSIC FESTIVAL

プログラム掲載！

4/28㈮▸5/5㈮祝　本公演 5/3㈬祝▸5/5㈮祝

会場　•石川県立音楽堂　•金沢市アートホール
•北國新聞赤羽ホール　•北陸エリア（福井・石川・富山）

ゴールデンウィークの金沢にトップアーティストが集結！
金沢が東欧に染まる1週間。

伝統芸能とのコラボや
市民参加の大型コンサートも楽しめる
クラシック音楽の祭典ガル！

陶芸家：川崎知美

いしかわ・金沢
風と緑の楽都音楽祭
2023

www.gargan.jp　風と緑の楽都音楽祭　検索

CZECH-JAPAN STRATEGIC PARTNERSHIP　チェコ共和国大使館　文化庁　2021 Arts Fund 芸術・文化による社会創造ファンド 企業メセナ協議会

2023.3.18

公演スケジュール エリア・プレイベント

いよいよ始ガル！ 北陸がクラシック音楽一色に染まる祭典！

3/4(土)

11:00 11:30 **宝達志水公演**
会場／宝達志水町役場大集会室
かがやきブラス（金管五重奏）
0才から入場できます 無料
問 風と緑の楽都音楽祭事務局 ☎076-232-8113

3/12(日) 注目ガル！

14:00 15:30 **ガルガン管セクション！ 春色ア・ラ・カルト**
会場／音楽堂交流ホール
ガルガン管楽アンサンブル
さらにもう1人のティル・オイレンシュピーゲル
解説と音で綴る悲喜こもごも物語
「オーケストラの管楽器」
全席自由：1,500円 高校生以下：500円
未就学児要整理券、2歳以下膝上鑑賞、0歳以上入場可
【チケット取扱】：音楽堂チケットボックス ☎076-232-8632
問 風と緑の楽都音楽祭事務局 ☎076-232-8113

3/21(火祝)より石川県立図書館でコラボ企画開催ガル！

企画展「LIBRARY of music ～音楽祭で楽しむ東欧とオーケストラの世界～」
会期／3月21日(火祝)～6月4日(日)
会場／石川県立図書館 2階企画展示コーナー
詳細はコチラ！

3/25(土)

13:30 15:30 **吹奏楽の祭典 in 中能登**
会場／ラピア鹿島アイリスホール
地元中学校バンド「Center of the Note」（中能登中学校、志賀中学校、七尾中学校）
筒井 裕朗（Sax） 大徳 美幸（Sax）
0才から入場できます 無料
問 風と緑の楽都音楽祭事務局 ☎076-232-8113

3/26(日)

14:00 16:00 **奥能登ピアノコンサートin 穴水**
会場／のとふれあい文化センター ラベンダーホール
奥能登ドレミ育成会推薦者
般若 佳子（Va） 鶴見 彩（Pf）
リスト ：パラード 第2番
バルトーク：ルーマニア民族舞曲（ヴィオラ版）
エネスコ ：ヴィオラとピアノのための演奏会用小品
全席自由：1,000円 高校生以下：500円
3才から入場可
問（一般）穴水町文化・スポーツ振興事業団 ☎0768-52-3401

4/8(土)

11:00 12:00 **いたずらこびとがやってくるinつばた**
会場／津幡町文化会館「シグナス」
松村 玲郎（お話） 直江 学美（Sop） 徳山 琉一（踊り）
北方 喜旺丈（Pf） 高田 愛子（Vn） 山岡 順子（Cl）
竹宮 純子（Perc） シグナス少年少女合唱団
全席自由：1,500円 小学生以下：500円
2歳以下は膝上無料（要整理券）、0歳から入場可
問 津幡町文化会館「シグナス」☎076-288-8526

4/9(日)

14:00 16:00 **ユースコンサート＆東欧に輝く音楽より ガルガンフェスティバル**
会場／白山市松任学習センタープララ
白山市青少年音楽コンクール優秀者
前澤 歌穂（Msop） 小川 卓朗（Sax） 田島 睦子（Pf）
ドヴォルザーク：我が母の教え給いし歌
モーツァルト ：モテット『踊れ、喜べ、幸いなる魂よ』より「アレルヤ」
全席自由：1,000円 高校生以下：500円
3才から入場可
問 白山市文化振興課 ☎076-274-9573

14:30 15:10 **金沢蓄音器館公演①**
会場／金沢蓄音器館
富田 祥（Vc） 松永 みなみ（Pf）
1,000円（要予約）
問 金沢蓄音器館 ☎076-232-3066

4/12(水) 注目ガル！

19:00 20:30 **楽都音楽祭プレコンサート**
会場／音楽堂コンサートホール
ロン＝ティボー国際音楽コンクール4位入賞、重森光太郎が4月の夜を飾る！
松井 慶太（指揮） オーケストラ・アンサンブル金沢
重森 光太郎（Pf）
チャイコフスキー：ピアノ協奏曲第1番
全席自由：2,000円 中・高校生：1,000円 小学生：500円
未就学児要整理券（3歳から入場可）
【チケット取扱】：音楽堂チケットボックス ☎076-232-8632
問 風と緑の楽都音楽祭事務局 ☎076-232-8113

4/14(金)

14:00 14:30 **石川県立図書館公演①**
会場／1F だんだん広場
アクィユ・サクソフォンカルテット
どなたでも観賞できます 無料
問 石川県立図書館 ☎076-223-9565

4/15(土)

11:00 12:00 **いたずらこびとがやってくるinののいち**
会場／野々市市文化会館フォルテ
松村 玲郎（お話） 直江 学美（Sop） 徳山 琉一（踊り）
北方 喜旺丈（Pf） 高田 愛子（Vn） 山岡 順子（Cl）
竹宮 純子（Perc） ジュニアサンシャインバンド
全席自由：1,500円 小学生以下：500円
2歳以下は膝上無料（要整理券）、0歳から入場可
問 野々市市文化会館フォルテ ☎076-248-8000

14:30 15:15 **志賀公演**
会場／志賀町文化ホール小ホール
米谷 昌美（Pf） 相良 容子（Pf）
0才から入場できます 無料
問 風と緑の楽都音楽祭事務局 ☎076-232-8113

4/16(日)

14:30 15:10 **金沢蓄音器館公演②**
会場／金沢蓄音器館
前澤 歌穂（Msop） 田島 睦子（Pf）
1,000円（要予約）
問 金沢蓄音器館 ☎076-232-3066

11:00 12:00 **いたずらこびとがやってくるinはくい**
会場／コスモアイル羽咋
松村 玲郎（お話） 直江 学美（Sop） 徳山 琉一（踊り）
北方 喜旺丈（Pf） 高田 愛子（Vn） 山岡 順子（Cl）
竹宮 純子（Perc） エコール・ドゥ・ハナヨバレエ
全席自由：1,500円 小学生以下：500円
2歳以下は膝上無料（要整理券）、0歳から入場可
問 コスモアイル羽咋 ☎0767-22-9888

14:00 15:10 **かほく公演**
会場／河北台中学校講堂
かほく市立河北台中学校吹奏楽部
ガルガン・木管アンサンブル
［川崎 惇（Fl）、松永 彩子（Cl）、柳浦 慎史（Fg）、田嶋 翠（Perc）］
0才から入場できます 無料
問 風と緑の楽都音楽祭事務局 ☎076-232-8113

4/19(水)

14:00 14:30 **石川県立図書館公演②**
会場／1F だんだん広場
多田 由実子（Fl） 上田 智子（Hrp）
どなたでも観賞できます 無料
問 石川県立図書館 ☎076-223-9565

4/21(金)

19:00 20:00 **白山公演**
会場／松任学習センタープララ
竹田 樹莉果（Vn） 富田 祥（Vc） 青島 広志（Pf・MC）
全席自由：1,000円 高校生以下：無料（要整理券）未就学児入場不可
問 白山市文化振興課 ☎076-274-9573

4/22(土)

13:30 14:00 **能登島公演**
会場／のとじま水族館
竹田 樹莉果（Vn） 富田 祥（Vc）
どなたでも観賞できます（要水族館入館料）
問 のとじま水族館 ☎0767-84-1271

20:00 20:40 **加賀屋公演**
会場／和倉温泉 加賀屋 ロビーラウンジ
竹田 樹莉果（Vn） 富田 祥（Vc） 大竹 沙里（Pf）
無料
問 加賀屋 ☎0767-62-1111

4/23(日) 注目ガル！

14:00 16:00 **市民オーケストラの祭典**
会場／音楽堂コンサートホール
大浦 智弘（指揮）
スメタナ ：連作交響詩《我が祖国》第2曲「モルダウ」
ドヴォルザーク：スラヴ舞曲 Op.46-4 Op.72-2
リスト ：交響詩《前奏曲》
ドヴォルザーク：交響曲第8番《イギリス》
C01 全席自由：2,000円 高校生以下：1,000円
問 風と緑の楽都音楽祭事務局 ☎076-232-8113

14:00 **輪島公演**
会場／曹洞宗大本山 總持寺祖院
竹田 樹莉果（Vn） 富田 祥（Vc）
要拝観料（門前町在住者は無料） 無料
問 總持寺祖院 ☎0768-42-0005

4/28(金) 注目ガル！

19:00 20:30 **前夜祭・池辺ガイドによる東欧の名曲案内**
会場／北國新聞赤羽ホール
テレザ・マトロヴァ（Sop） トーマス・チェルニー（Ten） 高木 凜々子（Vn）
アビゲイル・ヤング（Vn） ヴォーン・ヒューズ（Vn） ダニイル・グリシン（Va）
ソンジュン・キム（Vc） 田島 睦子（Pf） 竹田 理琴乃（Pf）
白河 俊平（Pf） ハンガリー・ジプシー・バンド 池辺 晋一郎（MC）
ドヴォルザーク：「月に寄せる歌」オペラ《ルサルカ》より
ドヴォルザーク：「妙なる甘美な幻よ」オペラ《ルサルカ》より
ドヴォルザーク：ユーモレスク
ドヴォルザーク：ピアノ五重奏曲より
音楽祭前の必聴講座！池辺晋一郎がドヴォルザークでプラハからウィーン、ブダペスト、そして金沢へご案内します！
AK1 全席指定：2,000円 高校生以下：1,500円
問 風と緑の楽都音楽祭事務局 ☎076-232-8113

★公演コードのついた公演は、音楽祭チケットカウンターでチケットを取り扱っております。
その他の公演については各問合せ先にお問合わせください。

4/29(土祝) 注目ガル！

13:45 15:30 **オープニングコンサート**
会場／音楽堂コンサートホール
広上 淳一（指揮） テレザ・マトロヴァ（Sop）
トーマス・チェルニー（Ten） 高木 凜々子（Vn）
オーケストラ・アンサンブル金沢 ガルガン・アンサンブル
金丸明子バレエスタジオ 横倉明子バレエ教室
石川県箏曲連盟 ハンガリー・ジプシー・バンド
レハール ：オペラ《微笑みの国》より
サラサーテ ：ツィゴイネルワイゼン
八橋検校・倉知竜也 ：八橋検校による「六段」幻想 箏とオーケストラのための
ドヴォルザーク：スラブ舞曲第1番
OP 全席指定 S：3,000円／A：2,000円
高校生以下 各500円割
問 風と緑の楽都音楽祭事務局 ☎076-232-8113

11:00 11:45 **川北公演**
会場／川北町文化センター
稲垣 絢子（Sop） 多田 由実子（Fl）
上田 智子（Hrp）
0才から入場できます 無料
問 風と緑の楽都音楽祭事務局 ☎076-232-8113

14:00 15:00 **城東音楽院公演**
会場／城東音楽院ホール飛翔
大澤 明（Vc） 木米 真理恵（Pf）
ラフマニノフ：チェロソナタ ショパン=リスト：乙女の願い
全席指定：2000円
問 城東音楽院ホール ☎0766-22-6522

13:00 13:50 **武家屋敷跡 野村家公演**
会場／武家屋敷跡 野村家
アクィユ・サクソフォンカルテット
無料
問 武家屋敷跡 野村家 ☎076-21-3553

20:30 21:00 **加賀公演①**
会場／山代温泉 専光寺本堂
竹田 樹莉果（Vn） 富田 祥（Vc）
0才から入場できます 無料
問 風と緑の楽都音楽祭事務局 ☎076-232-8113

4/30(日)

【一部】10:00 12:30 【二部】14:00 16:30 **来て！見て！楽しむコンサート～参加型音楽祭**
会場／会場：音楽堂邦楽ホール
【一部】ピアノソロ（ショパン作品）、ピアノ連弾（ブラームス作品）、声楽独唱 ゲスト：米谷昌美・相良容子（Pf）
ブラームス：ハンガリー舞曲集より 第1番～第6番
【二部】ピアノソロ（リスト作品）、ピアノ連弾（ドヴォルザーク作品）、弦楽独奏 ゲスト：平野加奈・大竹沙里（Pf）
ドヴォルザーク：スラヴ舞曲集よりOp.72-2,72-7ほか
北陸の演奏者集まる！参加型プログラム！
さらにゲストピアニストによる連弾で魅了!!
全席自由：500円
未就学児要整理券、2歳以下膝上鑑賞、0歳以上入場可
【チケット取扱】：音楽堂チケットボックス ☎076-232-8632
問 風と緑の楽都音楽祭事務局 ☎076-232-8113

10:00 16:00 **吹奏楽の祭典**
会場／しいのき迎賓館 石の広場
※雨天時 金沢歌劇座
石川県立金沢桜丘高校吹奏楽部、金沢学院大学附属高等学校吹奏楽部、遊学館高等学校吹奏楽部、石川県立小松明峰高等学校吹奏楽部、小松市立高等学校吹奏楽部、金沢大学吹奏楽団、百萬石ウィンドオーケストラ、富山県立高岡商業高校吹奏楽部、福井工業大学附属福井高等学校吹奏楽部、名古屋音楽大学シンフォニックウィンズ、ザ・トランペットコンサート
無料
問 風と緑の楽都音楽祭事務局 ☎076-232-8113

①11:00 ②13:00 **片町きらら公演**
会場／片町きらら広場
アクィユ サクソフォン・カルテット
堺 洋子（Pf）
無料
問 片町きらら ☎076-222-0805

14:00 15:00 **高岡公演 ルーカス・ヴォンドラチェック**
会場／ウイング・ウイング高岡
ルーカス・ヴォンドラチェック（Pf）
スメタナ：3つの舞曲 ショパン・リストの名曲より
一般：2,000円 高校生以下：1,000円（前売、当日500円高）
問（公財）高岡市民文化振興事業団 ☎0766-20-1560

14:00 15:30 **オペラ歌手たちが競う！昭和歌謡大会 in 珠洲**
会場／ラポルトすず
柴田 昌宜（指揮） 陸上自衛隊中央音楽隊アンサンブル
鵜 真衣（Sop） 石川 公美（Sop） 近藤 洋平（Ten）他
一般：2,000円 高校生以下：1,000円 5歳以上入場可
問 珠洲市音楽文化協会 ☎080-8999-5600

14:00 15:00 **能美公演 ガルガン・リングアンサンブル**
会場／能美市根上総合文化会館「タント」
ガルガン・アンサンブル
全席自由：1,000円 高校生以下：500円
問 能美市根上総合文化会館 ☎0761-55-8550

①13:00 ②15:00 **ベイサイドコンサート**
会場／金沢港クルーズターミナル
石川県立小松明峰高校吹奏楽部
どなたでも鑑賞可能 無料
問 金沢港クルーズターミナル ☎076-225-7030

5/1(月)

5/1は音楽堂でスクール コンサート開催！ 青島先生にお任せガルっ（一般入場不可）

11:00 11:30 **加賀公演②**
会場／山代温泉 専光寺本堂
竹田 樹莉果（Vn） 富田 祥（Vc）
0才から入場できます 無料
問 風と緑の楽都音楽祭事務局 ☎076-232-8113

13:30 14:30 **七尾公演**
会場／能登演劇堂
秋本 悠希（Msop） 大野 由加（Pf）
池辺 晋一郎（MC）
全席自由 1,000円
問 能登演劇堂 ☎0767-66-2323

19:00 20:30 **小松公演 ハンガリー・ジプシー・バンド**
会場／小松うらら
ハンガリー・ジプシー・バンド
全席自由：2,000円 高校生以下：1,000円（前売、当日500円高）
問 こまつ芸術劇場うらら ☎0761-20-5500

18:30 20:00 **高岡公演 名古屋音楽大学シンフォニックウィンズ**
会場／高岡文化ホール
田中 祐子（指揮） 名古屋音楽大学シンフォニックウィンズ
森 雅史（Bass）
一般：1,500円 高校生以下：1,000円（前売、当日500円高）
問（公財）高岡市民文化振興事業団 ☎0766-20-1560

18:30 20:00 **富山公演 ザ・トランペットコンサート**
会場／富山市民プラザ アンサンブルホール
ザ・トランペットコンサート
レハール ：喜歌劇「メリー・ウイドウ」より メリー・ウイドウ・ダイジェスト
すぎやまこういち：交響組曲「ドラゴンクエストXI」より 過ぎ去りし時を求めて
全席自由 一般：2,000円 高校生以下：1,000円
問 富山県学校吹奏楽連盟 事務局長：野舘 ☎090-2371-6916

19:00 20:30 **オペラ歌手たちが競う！昭和歌謡大会 in 内灘**
会場／内灘町文化会館
柴田 昌宜（指揮） 陸上自衛隊中央音楽隊アンサンブル
鵜 真衣（Sop） 石川 公美（Sop） 近藤 洋平（Ten）他
一般：2,000円 高校生以下：1,000円 5歳以上入場可
問 内灘町文化スポーツ課 ☎076-286-6716

5/2(火)

12:15 13:00 **高岡公演 MusiColoreハンガリー声楽アンサンブル**
会場／ウイング・ウイング高岡
MusiColore（ムジコローレ）ハンガリー声楽アンサンブル
全席自由：500円
問（公財）高岡市民文化振興事業団 ☎0766-20-1560

17:30 19:00 **宮川彬良初登場！作曲家たちのひらめき大会**
会場／北國新聞赤羽ホール
音楽祭恒例！現代を翔ける4作曲家が金沢に大集合、ひらめきとユーモアが冴えわたる90分！
宮川 彬良 池辺 晋一郎 新垣 隆 加羽沢 美濃
AK2 全席指定：2,000円 高校生以下：1,500円
問 風と緑の楽都音楽祭事務局 ☎076-232-8113

注目ガル！

20:00 21:00 **MusiColoreハンガリー声楽アンサンブル公演**
会場／北國新聞赤羽ホール
「世界で最も優れた唱法」と研究者が認めるハンガリー声楽アンサンブル！世界が憧れる黄金のハーモニーに浸ろう！
MusiColore（ムジコローレ）ハンガリー声楽アンサンブル
Cantate Domino（ルネッサンスの曲目）
イエイロ：Northern Lights コダーイ：Esti dal
AK3 全席指定：2,000円 高校生以下：1,500円
問 風と緑の楽都音楽祭事務局 ☎076-232-8113

18:30 20:00 **津幡公演 名古屋音楽大学シンフォニックウインズ**
会場／津幡町文化会館「シグナス」
田中 祐子（指揮）
名古屋音楽大学シンフォニックウインズ
一般：1,500円 高校生以下：1,000円

18:30 20:00 **福井公演 ザ・トランペットコンサート**
会場／福井県県民ホール
ザ・トランペットコンサート
レハール ：喜歌劇「メリー・ウイドウ」より メリー・ウイドウ・ダイジェスト
すぎやまこういち：交響組曲「ドラゴンクエストXI」より 過ぎ去りし時を求めて
一般：2,000円 高校生以下：1,000円
問 福井県県民ホール ☎076-87-0003

5/3(水祝)

①13:00 ②15:00 **ベイサイドコンサート**
会場／金沢港クルーズターミナル
名古屋音楽大学シンフォニックウィンズ
どなたでも鑑賞可能 無料
問 金沢港クルーズターミナル ☎076-225-7030

5/4(木祝)

①13:00 ②15:00 **ベイサイドコンサート**
会場／金沢港クルーズターミナル
石川県立金沢桜丘高校吹奏楽部
どなたでも鑑賞可能 無料
問 金沢港クルーズターミナル ☎076-225-7030

5/5(金祝)

①13:00 ②15:00 **ベイサイドコンサート**
会場／金沢港クルーズターミナル
金沢学院大学附属高等学校吹奏楽部
どなたでも鑑賞可能 無料
問 金沢港クルーズターミナル ☎076-225-7030

14:00 15:30 **MusiColore声楽アンサンブルin穴水**
会場／のとふれあい文化センター
MusiColore（ムジコローレ）ハンガリー声楽アンサンブル
La Musica（ラ ムジカ）
ハンガリーと世界の歌、崖の上のポニョ、カントリーロード
1,000円
問（一般）穴水町文化・スポーツ振興事業団 ☎0768-52-3401

5/6(土)

14:00 16:00 **福井公演 ヤナーチェクフィルハーモニー管弦楽団**
会場／ハーモニーホールふくい
沖澤 のどか（指揮） ヤナーチェク・フィルハーモニー管弦楽団
矢賀部 光夏多（Pf）
スメタナ ：連作交響詩《我が祖国》第2曲「モルダウ」
シューマン ：ピアノ協奏曲
ドヴォルザーク：交響曲第9番《新世界より》
S席：8,000円
A席：7,000円 B席：6,000円
バックシート：4,000円
問 福井テレビコンテンツ事業部 ☎（0776）21-2235（平日9:30～17:30）

5/3～5/5 イオンモール白山、5/7柳田植物公園にてイベント開催予定！

本公演スケジュール

C …コンサートホール　A …金沢市アートホール　AK …赤羽ホール
H …邦楽ホール　K …交流ホール

5/3 Wed 水 祝

小学生から入場可能（一部除く）
1,000 円以上は子ども割引♪……高校生以下 500 円引き

石川県立音楽堂 コンサートホール

C …コンサートホール　1560席
※S席は1階・2階　A席は3階です。

C11 一般：1,500円　高校生以下：1,000円
9:40～10:30　中学生以下：500円　小学生以下無料（要整理券）　0才～入場可　全席自由
田中祐子 名古屋音楽大学の吹奏楽団を振る
田中 祐子（指揮）
名古屋音楽大学シンフォニックウィンズ
コダーイ：組曲《ハーリ・ヤーノシュ》
フチーク：フローレンティナー・マーチ
吹奏楽コンクール課題曲より
必聴、音大ブラバン初登場！田中祐子が振る東欧の名曲が音楽祭の幕を開ける!!

C12 S：3,000円／A：2,000円
12:20～13:10
ヤナーチェク・フィルのリスト奇才の横顔
レオシュ・スワロフスキー（指揮）
ルーカス・ヴォンドラチェック（Pf）
ヤナーチェク・フィルハーモニー管弦楽団
加羽沢 美濃（MC）
リスト：交響詩《前奏曲》
リスト：ハンガリー狂詩曲 第2番
リスト：ピアノ協奏曲 第1番
ハンガリーが生んだ稀代の天才、リスト。その才能に様々な角度から焦点を当てる！

C13 S：3,000円／A：2,000円
15:00～15:50
シンフォニエッタ 村上春樹の「1Q84」にも登場！
レオシュ・スワロフスキー（指揮）
ヤナーチェク・フィルハーモニー管弦楽団
ザ・トランペットコンサート（Tp）
加羽沢 美濃（MC）
ヤナーチェク：シンフォニエッタ
コダーイ　：組曲《ハーリ・ヤーノシュ》
13本の金管楽器別動隊を含む大編成のオーケストラ、度肝を抜く豊麗な響き！

C14 S：2,500円／A：2,000円
17:40～18:30
炎のコバケン チャイコの5番を熱演！
小林 研一郎（指揮）
群馬交響楽団
加羽沢 美濃（MC）
チャイコフスキー：交響曲 第5番
コバケンといえば5番、5番といえばコバケン！円熟の極みをじっくり楽しみたい。

C15 S：2,500円／A：2,000円
20:30～21:20
林 英哲の和太鼓 広上淳一＆OEKと白熱の競演
広上 淳一（指揮）
林 英哲、英哲風雲の会（太鼓）
オーケストラ・アンサンブル金沢
ガルガン・アンサンブル
林　英哲：「千の海響」
（地元子ども達との太鼓共演）
石井眞木：モノプリズム
大胆さと精妙さが交差する緊迫感、大地と呼応する和太鼓の大迫力に身をゆだねよう！

石川県立音楽堂 邦楽ホール

H …邦楽ホール　727席

H11 2,000円
11:00～11:50
アンサンブルで広がる邦楽の愉しみ
藤舎 眞衣　（横笛）
北村 雅恋　（箏）
望月 太満衛　（鼓）
加賀山 紋　（民謡）
北陸舞踊協会（日舞）

久石 譲：風の通り道
舞踊「雪月花」
クラシック三昧の中で出会う邦楽はなんとも新鮮なアクセント！

H12 2,500円
13:40～14:30
ウィーン・フィルの笛姫 ボネッリが詠う
小松 長生（指揮）
カリン・ボネッリ（Fl）
オーケストラ・アンサンブル金沢
ブラームス　：ハンガリー舞曲第2､4番
バルトーク　：ルーマニア民俗舞曲
ドップラー　：ハンガリー田園幻想曲
ドヴォルザーク：序曲「謝肉祭」Op.92
ウィーン・フィル初の女性木管奏者ボネッリ。「歌うフルート」が金沢に初上陸！

H13 2,000円
16:20～17:10
田中 泯　東欧音楽との出会い
田中 泯（ダンサー）
クァルテット・インテグラ（Str.Quartet）
［Vn1：三澤響果　Vn2：菊野凛太朗
Va：山本一輝　Vc：築地杏里］
バルトーク：無伴奏ヴァイオリンソナタ 第1楽章「シャコンヌのテンポで」
バルトーク：弦楽四重奏 第6番
世界的ダンサー、田中泯と「今、この瞬間、この場に生まれる輝き」を共有する幸せ。

H14 2,000円
19:00～20:00
オペラ歌手たちが競う！ 昭和歌謡大会
鵜　真衣（Sop）　石川 公美（Sop）
直江 学美（Sop）　表 まり子（Ms）
近藤 洋平（Ten）　門田　宇（Bar）
西村 朝夫（Bar）
陸上自衛隊中央音楽隊アンサンブル
柴田 昌宜（指揮）
いつでも夢を、また逢う日まで
りんごの歌、昴、長崎の鐘、夢想花
川の流れのように、能登半島
7人のオペラ歌手と陸自音楽隊によるヒットパレード。昭和の元気をいただきます！

金沢市アートホール ※ポルテ金沢6F

A …アートホール　308席

A11 2,000円
11:00～11:50
華麗なるヴァイオリンたちのカルテット＆鶴見彩
坂口 昌優（Vn）　篠原　悠那（Vn）
水上 由美（Vn）　竹田 樹莉果（Vn）
鶴見　彩（Pf）
バチェビッツ：
4台のヴァイオリンのための
モシュコフスキ：
2つのヴァイオリンとピアノのための組曲Op.71　ほか
音楽祭の常連が集結して繰り広げる、一期一会の真剣勝負！

A12 2,000円
13:40～14:30
チェコの名手が歌う東欧の歌曲
テレザ・マトロヴァ（Sop）
トーマス・チェルニー（Ten）
白河 俊平（Pf）
ドヴォルザーク：
我が母の教え給いし歌
レハール：
オペラ《メリー・ウィドウ》より「ヴィリアのうた」
カールマン：
オペラ《伯爵令嬢マリツァ》より
「ウィーンへ愛を込めて」
レハール：
オペラ《メリー・ウィドウ》より「唇は黙しても」ほか
歌曲は言葉が命。チェコの名歌手が母国語で歌う東欧歌曲を聴くまたとないチャンス！

A13 2,000円
16:20～17:10
OEKコンミス アビゲイル・ヤングと仲間たち
アビゲイル・ヤング（Vn）
ヴォーン・ヒューズ（Vn）
ダニイル・グリシン（Va）
ソンジュン・キム　（Vc）
竹田 理琴乃　（Pf）
ドヴォルザーク：ピアノ五重奏曲第2番
OEKのコンミス、我らがアビゲイルと充実のメンバーで贈るピアノ五重奏曲の傑作！

A14 2,000円
19:00～19:50
髙木凛々子 ストラディバリウスを奏でる！
髙木 凛々子（Vn）
五十嵐 薫子（Pf）
ドヴォルザーク：我が母の教えたまいし歌
ヤナーチェク　：ヴァイオリンソナタ
ショパン：ノクターン（サラサーテ編）　ほか
あの髙木凛々子が降臨！YouTubeで見たアーティストを生で聴けるチャンス！

石川県立音楽堂 交流ホール

K …交流ホール 全席自由　地下1階

K11 500円　小学生以下無料 要整理券
0才～入場可
10:00～10:40
キッズの広場ブラスで名曲!!
金沢大学吹奏楽団　新平 衣里（Sop）
塚田 誉（MC）
ジブリメドレー、ジャンボリミッキー　ほか
キッズ集まれ！ブラスの響き！

K12 500円　小学生以下無料 要整理券
0才～入場可
11:40～12:20
ソプラノ歌手冨平＆指揮者沼尻のピアノによる0歳からの音楽会
冨平 安希子（Sop）　沼尻 竜典（Pf）
童謡「あめふりくまのこ」
「サウンド・オブ・ミュージック」より
「私のお気に入り」「ピノキオ」より「星に願いを」

K13 1,000円
13:20～14:00
哀愁のジプシー歌曲集
熊田 祥子（Sop）　木村　綾子（Sop.MC）
門田　宇（Bar）　山田 ゆかり（Pf）
リスト：愛の夢
レハール：オペラ《メリー・ウィドウ》より
ドヴォルザーク：月に寄せる歌

K14 1,000円
15:00～15:40
ウィーン・フィル チェリストたちが詠って語る
ゲルハルト・カウマン（Vc）
ベルンハルト・直樹・ヘーデンボルク（Vc）
フローリアン・エックナー（Vc）
ミラン・カラノヴィッチ（Vc）
ジーツィンスキー：ウィーン我が夢のまち
ウィーン・フィルのかつてと現在（いま）

K15 1,000円
16:40～17:20
金沢じょんから 百万石の輝きを奏す！
一川 明宏、明宏会（三味線）

金沢じょんから
金沢じょんから 明宏会 百万石の輝きを奏す！

K16 1,000円
18:20～19:00
新垣　隆　民族音楽とは!!
新垣　隆（Pf）
青島 広志（MC）
新垣 隆の美しい世界が交流ホールに広がる！

5/4 Thu 木 祝

★各演の左上に記載している C11 等の記号は、公演番号です。チケットをお求めの際にご利用ください。
★開場時間は開演の30分前（交流ホールは15分前）です。★終演時間はおおよその目安です。
★終演後は分散退場にご協力ください。　★全公演指定席です。（C11 K交流ホール を除く）
★曲目・出演者につきましては、やむを得ぬ事情により変更になる場合があります。
逐次最新情報をホームページでご確認ください。

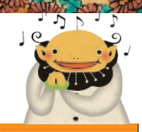

石川県立音楽堂 コンサートホール

C …コンサートホール　1560席
※S席は1階・2階　A席は3階です。

C21 S：2,500円／A：2,000円
11:20～12:10
コバケンの「わが祖国」① ～「モルダウ」の情景に浸る～
小林 研一郎（指揮）　群馬交響楽団
スメタナ：連作交響詩《わが祖国》より
第1曲「ヴィシェフラド」
第2曲「モルダウ」
第3曲「シャールカ」
コバケンがブラハの春音楽祭2002の開幕でチェコ・フィルを指揮した記念すべき曲！

C22 S：2,500円／A：2,000円
14:00～14:50
コバケンの「わが祖国」② ～チェコ民族の魂を聴く～
小林 研一郎（指揮）　群馬交響楽団
スメタナ：連作交響詩《わが祖国》より
第4曲「ボヘミアの森と草原から」
第5曲「ターボル」
第6曲「ブラニーク」
東洋人初の偉業は全世界に中継されファンの歓喜に包まれた。あの感動が金沢で蘇る！

C23 S：3,000円／A：2,000円
16:40～17:50
スメタナの代表作オペラ「売られた花嫁」ハイライト
レオシュ・スワロフスキー（指揮）
ヤナーチェク・フィルハーモニー管弦楽団
マジェンカ　：テレザ・マトロヴァ（Sop）
マジェンカの恋人：トーマス・チェルニー（Ten）
ヴァシェク　：澤武 紀行（Ten）
結婚仲介人　：森　雅史（Bass）
マジェンカの父親：栗原 峻希（Bar）
マジェンカの母親：石川 公美（Sop）
ヴァシェクの父親：西村 朝夫（Bass）
ヴァシェクの母親：前澤 歌穂（Msop）
東京オペラ・プロデュース合唱団
K.BALLET STUDIO　語り：木村 綾子
華やかな民族舞踊で彩られた東欧オペラの代表作。胸躍る序曲からして聴き逃し厳禁！

C24 S：3,000円／A：2,000円
19:40～20:30
新鋭 沖澤のどか「新世界」を振る！
沖澤 のどか（指揮）
ヤナーチェク・フィルハーモニー管弦楽団
ドヴォルザーク：交響曲 第9番《新世界》より
ベルリン・フィルで首席指揮者ペトレンコの助手を務めた沖澤。今が旬の音楽を聴こう！

石川県立音楽堂 邦楽ホール

H …邦楽ホール　727席

H21 2,000円
10:00～10:50
林 英哲＆英哲風雲の会 和太鼓の世界
林 英哲、
英哲風雲の会［上田秀一郎、はせ みきた、田代 誠、　辻　祐　祐］（太鼓）
林　英哲：
劇鼓「レオナールわれに羽賜べ」
若手実力者が織りなすスリリングな舞台。朝一番にエネルギーをチャージしよう！

H22 2,500円
12:40～13:30
バルトーク国際コンクール 第2位 髙木凛々子が独奏
沖澤 のどか（指揮）　髙木 凛々子（Vn）
オーケストラ・アンサンブル金沢
ドヴォルザーク：スラヴ舞曲第1集（op.46）より第1,2,3番
ヴィエニャフスキ：ヴァイオリン協奏曲第2番
他では聴けないレアプログラム。髙木と沖澤の初々しいコンビに期待大！

H23 2,500円
15:20～16:10
OEKで聴く東欧の名曲
松井 慶太（指揮）　石本 えり子（Pf）
オーケストラ・アンサンブル金沢
ブラームス：ハンガリー舞曲第1番
コダーイ　：ガランタ舞曲
バルトーク：ピアノ協奏曲第3番
石本えり子をソリストに迎えて、松井慶太OEKコンダクター就任後初の音楽祭！

H24 2,000円
18:00～18:50
ヘルシンキ大学男声合唱団 祖国愛を歌う
パシ・ヒュオッキ（指揮）
ヘルシンキ大学男声合唱団（Chor）
賛助出演：女声合唱団 コール・リブル（Chor）
シベリウス：フィンランディアより
ウ・ボイ、ウ・ボイ（クロアチアの愛唱歌）
合唱王国フィンランドで140年の歴史を誇る男声合唱団、邦楽ホールを揺らす！

金沢市アートホール ※ポルテ金沢6F

A …アートホール　308席

A21 2,000円
10:00～10:50
「アメリカ」「わが生涯より」 OEK弦楽四重奏の名演!!
松井　　直（Vn）　上島 淳子（Vn）
丸山 萌音揮（Va）　大澤　明（Vc）
スメタナ：弦楽四重奏曲 第1番《わが生涯より》
ドヴォルザーク：弦楽四重奏曲 第12番《アメリカ》
いつか聴いた旋律と郷愁を誘う響き。OEKの松井コンマス・チームでじっくり味わおう！

A22 2,000円
12:40～13:30
舘野　泉 左手で紡ぐヤナーチェクの魅力
レオシュ・スワロフスキー（指揮）
舘野 泉（Pf）
ヤナーチェク・フィルハーモニーアンサンブル
ヤナーチェク　：カプリッチョ　ほか
これも滅多に聴けない！左手の舘野、オーケストラの精鋭とともにめぐる音楽の旅！

A23 2,000円
15:20～16:10
世界へ飛び立った若き俊英たち 五十嵐薫子＆重森光太郎 ショパンとリスト
五十嵐 薫子（Pf）　重森 光太郎（Pf）
ショパン：エチュード「エオリアン・ハープ」
ショパン：バラード第3番
モーツァルト=リスト：ドン・ジョヴァンニの回想
ワーグナー=リスト：歌劇「タンホイザー序曲」
ジュネーヴ3位の五十嵐、ロン・ティボー4位の重森。波に乗ってる今が聴きドキ！

A24 2,000円
18:00～18:50
OEKレジェンドトリオの熟成ドヴォルザーク
トロイ・グーギンズ（Vn）　大澤 明（Vc）
木村 かをり（Pf）
ドヴォルザーク：
ピアノ三重奏曲 第4番 ホ短調作品90《ドゥムキー》　ほか
今年も3人揃ったOEKのレジェンドたち。再会を祝して音楽の喜びを分かち合おう！

石川県立音楽堂 交流ホール

K …交流ホール 全席自由　地下1階

K21 500円　小学生以下無料 要整理券
0才～入場可
10:00～10:40
てあそび音楽会 withガルちゃん
新平 衣里（Sop）　多田 由実子（Fl）
沢　芹菜（Pf）　ガルガンチュア
幸せなら手をたたこう
音楽祭メインキャラクター・ガルちゃんが登場！歌おう！遊ぼう！みんな一緒に！

K22 500円　小学生以下無料 要整理券
0才～入場可
11:40～12:20
「来て！見て！楽しむコンサート ～参加型音楽祭～」の優秀者たち
青島 広志（MC）
ピアノ独奏、ピアノ連弾、弦楽独奏、声楽独奏など盛りだくさん!!

K23 1,000円
13:20～14:00
バルトークとウィーンの調べ Sax＆ハンドベル
春日 敏美（指揮）
北陸学院高校ハンドベルクワイア
アクィユ・サクソフォンカルテット（Sax）
ユーモレスク、スラヴ舞曲、鍛冶屋のポルカ
春の声、ルーマニア民俗舞曲

K24 1,000円
15:00～15:40
三舩 優子＆堀越 彰 ピアノとドラムスがつくる新境地
OBSESSION［三舩優子×堀越彰］（Jazz）
池辺 晋一郎（MC）
ガーシュウィン：ラプソディー・イン・ブルー
ボロディン　：ダッタン人の踊り
池辺晋一郎　：「ふたりづれの蝶がくぐる」
クラシック・ピアノとドラムスによる衝撃のパフォーマンス！司会は池辺晋一郎先生!!

K25 1,000円
16:40～17:20
アドバイザー 加羽沢美濃の部屋
加羽沢 美濃（Pf）ゲスト：三戸 大久（Bas Bar）

K26 1,000円
18:20～19:00
スラヴ音楽を語り演ずる
山本 有希子（Sop）　ジドレ（Vn）
松永 みなみ（Pf）　青島 広志（MC）
ドヴォルザーク：我が母の教え給いし歌
ショパン（福本純也編曲）：子犬のワルツ
シルヴェストロフ：
「メロディーズ・オブ・ザ・モーメンツ」より

北國新聞赤羽ホール

AK …北國新聞赤羽ホール　504席

AK4 2,000円
10:30～11:30
ガルガン・アンサンブル feat.日野皓正
ガルガン弦楽・木管アンサンブル
日野 皓正（Jazz Tp）
カーマイケル：スターダスト
メリー・ウィドウより
ジャズトランペッター日野皓正をゲストに、ガルガン・アンサンブルの音楽が自由自在に溢れ出す！

AK5 2,000円
13:00～14:00
日本一の大編成 オカリナ合奏団の響き
善久（Zenkyu）オカリナ合奏団
東欧ラプソディー
［モルダウ
ハンガリー舞曲第5番
ウイリアム・テル
乾杯の歌
タンホイザー行進曲］
「日本・チェコ親善公演」に出演！美しき都に響き渡ったオカリナの響きを金沢で！

AK6 2,000円
15:00～16:00
MusiColore+La Musica ハンガリーと金沢の響き！
ラヂッチ・エヴァ（指揮）
MusiColore【ムジコローレ】
ハンガリー声楽アンサンブル（Chor）
La Musica（Chor）
コダーイ　：Szep Konyorges
ガーシュイン：Summertime
Furusatoーふるさとー　ほか
La Musicaを全日本合唱コンクール金賞に導いた、MusiColore指導者ラジッチ・エヴァ！2団体のコラボレーションがここに！

AK7 2,000円
17:00～18:00
ウィーン チェロ・アンサンブル によるコメディ演奏
ウィーン チェロ・アンサンブル5+1
バッヘルベル：カノン～「剣の舞」
クライスラー：愛の喜び
国際気候変動会議の顛末

AK8 2,000円
19:00～20:00
日野皓正Tpジャズ公演
日野 皓正クインテット（Jazz Band）
日野 皓正（Tp）　加藤 一平（Gt）
高橋 佑成（Pf）　マーティ・ホロベック（B）
石若 駿（Ds）
世界のJAZZ・ジャイアント、スーパートランペッター日野皓正！唯一無二の音楽で金沢の夜を魅了する！

【声域、楽器 略記号】

Sop	:ソプラノ	Bass	:バス	Fl	:フルート	Pf	:ピアノ
Msop	:メゾソプラノ	Vn	:ヴァイオリン	Cl	:クラリネット	Perc	:パーカッション
Ten	:テノール	Va	:ヴィオラ	Sax	:サックス	Comp	:作曲家
Bar	:バリトン	Vc	:チェロ	Tp	:トランペット		
Bas Bar	:バスバリトン	Cb	:コントラバス	Hrp	:ハープ		

5/5 Fri 金祝

石川県立音楽堂 コンサートホール

C…コンサートホール 1560席
※S席は1階・2階 A席は3階です。

C31 S:3,000円／A:2,000円
11:20～12:10
ドヴォコンをウィーン・フィル俊英とともに
広上 淳一(指揮)
セバスティアン・ブルー(Vc)
ヤナーチェク・フィルハーモニー管弦楽団
ドヴォルザーク:**チェロ協奏曲**

昨年はコンツで場の空気が一変。今年もウィーン・フィル奏者を迎えて期待は爆上がり!

C32 S:3,000円／A:2,000円
14:00～14:50
ヤナーチェク・フィルのドヴォ８交響曲の名曲!
レオシュ・スワロフスキー(指揮)
ヤナーチェク・フィルハーモニー管弦楽団
スメタナ :連作交響詩《わが祖国》より「モルダウ」
ドヴォルザーク:**交響曲 第8番**

指揮者とオケの実力を知る絶好のプログラム。モルダウはコバケンとの比較も楽しみ!

C33 S:2,500円／A:2,000円
16:50～17:40 プラハ初演作!
歌劇「ドン・ジョヴァンニ」ハイライト
沖澤 のどか(指揮)
オーケストラ・アンサンブル金沢
ドン・ジョヴァンニ :三戸 大久(Bas Bar)
レポレッロ :栗原 峻希(Bar)
ドンナ・アンナ :竹多 倫子(Sop)
ドン・オッターヴィオ :近藤 洋平(Ten)
騎士団管区長 :森 雅史(Bas)
ドンナ・エルヴィーラ :秋本 悠希(Msop)
ツェルリーナ :鵜 真衣(Sop)
マゼット :門田 宇(Bar)
語り:木村 綾子
モーツァルト:
オペラ《ドン・ジョヴァンニ》

昨夏、オペラ「フィガロの結婚」が大評判だった沖澤、得意のモーツァルトを振る!

C34 S:2,500円／A:2,000円
19:30～21:00
珠玉のオペラアリアが目白押し紅白歌合戦2023
オーケストラ・アンサンブル金沢
ガルガン・アンサンブル

紅組	白組
鈴木 恵里奈(指揮)	沼尻 竜典(指揮)
テレザ・マトロヴァ(Sop)	近藤 洋平(Ten)
竹多 倫子(Sop)	澤武 紀行(Ten)
鵜 真衣(Sop)	トーマス・チェルニー(Ten)
冨平 安希子(Sop)	栗原 峻希(Bar)
石川 公美(Sop)	西村 朝夫(Bar)
前澤 歌穂(Msop)	門田 宇(Bar)
秋本 悠希(Msop)	三戸 大久(Bas Bar)

音楽祭の最後を飾る絢爛豪華な紅白歌合戦。会場での応援を心よりお待ちしております!

石川県立音楽堂 邦楽ホール

H…邦楽ホール 727席

H31 2,000円
10:00～10:50
箏のしらべで広がる邦楽の愉しみ
石川県箏曲連盟(箏) 藤舎 秀代(横笛)
藤間 信乃輔(日舞) 斎藤 千霞(書)
ドヴォルザーク:ユモレスク
ブラームス :ハンガリー舞曲
沢井 忠夫 :黒田節幻想曲 ほか

音楽祭恒例、箏曲のしらべに包まれる幸せなひととき。

H32 2,000円
12:40～13:30
本場よりジプシー音楽クロスオーバーな魅力
ハンガリー・ジプシー・バンド
フバイ :《チャールダーシュの情景》より「ヘイレ・カティ」
リムスキー＝コルサコフ :熊蜂の飛行
ハイドン :ジプシーロンド ほか

ヴァイオリン、ツィンバロン、コントラバスのトリオがあなたの魂を揺さぶる!

H33 2,000円
15:30～16:20
渡邊荀之助の能舞「展覧会の絵」全曲
渡邊 荀之助、渡邊 茂人、
川瀬 隆士、渡邊 さくら(能舞)
中村 香耶(モダンバレエ)
マルティン・シュタットフェルト(Pf)
ガルガン管楽アンサンブル
江野 泉(能管)
中村 豊(演出)
ムソルグスキー:**展覧会の絵**

ハルトマンが描いた10枚の風物画を能舞とバレエで表現する。4年の時を経て待望の共演。

H34 2,000円
18:10～19:00
ウィーン チェロ神業ボレロ必見!
ウィーン チェロ・アンサンブル5+1(Vc)
スメタナ:
「道化師の踊り」オペラ《売られた花嫁》より
チャイコフスキー:ロココの主題による変奏曲
ドップラー:ハンガリー田園幻想曲 Op.26
ラヴェル :ボレロ
リムスキー＝コルサコフ:熊蜂の飛行

必聴、この人たち本当にウィーン・フィル?既成概念を打ち破る動画は世界を席巻!

金沢市アートホール ※ポルテ金沢6F

A…アートホール 308席

A31 2,000円
10:00～10:50
OEKメンバー 坂本、早川＆田島トリオ
坂本 久仁雄(Vn) 早川 寛(Vc) 田島 睦子(Pf)
ドヴォルザーク:**ピアノ三重奏曲 第3番**
スーク :**エレジー**

OEKの室内楽といえばこの人、坂本チームによるドラマチックで濃密な時間をぜひ!

A32 2,000円
12:40～13:30
歌とピアノで綴る東欧への旅
木村 綾子(Sop) 熊田 祥子(Sop)
直江 学美(Sop) 山田 ゆかり(Pf)
シュトラウス :「眠りにつくとき」《四つの最後の歌》より
ドヴォルザーク:**我が母の教え給いし歌**
オッフェンバック:「ホフマン物語」より舟歌
リスト :わたしが眠りにつくとき ほか

地元出身のおなじみアーティストが繰り広げる東欧の音楽。

A33 2,000円
15:30～16:20
東欧のピアニズムに浸る ～ルーカス・ヴォンドラチェック ・リサイタル～
ルーカス・ヴォンドラチェック(Pf)
スーク:６つの小品
スメタナ:３つの舞曲
ショパン・リストの名曲より

初めてのアーティストとの出会いはいつも刺激的。ピアノ・ファンの期待に応えます!

A34 2,000円
18:10～19:00
ピアノ連弾で広がるブラームス＆ドヴォルザークの舞曲
米谷 昌美・相良 容子(Pf)
平野 加奈・大竹 沙里(Pf)
潮 博恵(MC)
ブラームス :**ハンガリー舞曲**より
ドヴォルザーク:**スラヴ舞曲**より

実は連弾の作品が充実している東欧。弾いても聴いても楽しいピアノの世界へようこそ!

石川県立音楽堂 交流ホール

K…交流ホール 全席自由 地下1階

K31 500円 小学生以下無料 要整理券
0才～入場可
10:00～10:40
いたずらこびとがやってくる in かなざわ
松村 玲郎 (お話) 直江 学美(Sop)
徳山 琉一 (踊り) 高田 愛子(Vn)
山岡 順子 (Cl) 竹宮 純子(Perc)
北方 喜旺丈 (Pf)
エコールドゥハナヨバレエ(Ballet)
いたずらこびと(ウクライナ民謡より)

親子で楽しむウクライナ民話! いたずらこびとがでてくるよ!

K32 500円 小学生以下無料 要整理券
0才～入場可
11:40～12:20
ガルガン・キッズ
鈴木 恵里奈(指揮) ガルガン・アンサンブル
フィドルファドル、くるった時計
音楽と語りによる「みにくいアヒルの子」
廣瀬大悟(お話)

K33 500円 小学生以下無料 要整理券
0才～入場可
13:30～14:45
ジュニアオーケストラ公演
台湾 宜蘭ジュニアオーケストラ
福井ジュニア弦楽アンサンブル
ジャスタ・イン・トヤマ・ジュニア
石川県ジュニアオーケストラ
松井 慶太(指揮)
ドヴォルザーク:交響曲第9番《新世界より》
ドヴォルザーク:スラヴ舞曲より ほか

K34 1,000円
15:45～16:25
木米真理恵 ポーランドに想いを寄せて
木米 真理恵(Pf)
中川 紗優梨(Vn)
ヴィエニャフスキ:華麗なるポロネーズ第1番
パデレフスキ :幻想的クラコヴィアク
ショパンの名曲 ほか

K35 1,000円
17:25～18:05
ソプラノ、チェロ、そして二胡 & ハープの共演
稲垣 絢子(Sop) 細川 文(Vc)
李 彩霞(二胡) 上田 智子(Hrp)
潮 博恵(MC)
モルダウ、我が母の教え給いし歌、ユーモレスク、花の季節 ほか

音楽祭公式キャラクター
ガルガンチュア
ルネサンス成熟期に、小説家ラブレーが書いた唯一無二の物語『ガルガンチュア物語』の登場人物。あきれるほど旺盛な食欲と好奇心、何にでも挑戦するエネルギーを持ち、音楽祭を盛り上げるガルっ!

金沢が東欧に染まるガル!

東欧のオーケストラの響きを味わう!

ヤナーチェク・フィルハーモニー管弦楽団

指揮
レオシュ・スワロフスキー

コバケン《わが祖国》全曲制覇!

群馬交響楽団

指揮
小林 研一郎
©山本倫子

金沢の至宝が東欧の名曲を奏でる!

オーケストラ・アンサンブル金沢

指揮
広上 淳一

松井 慶太
©Ayane Shindo

指揮
沖澤 のどか
©Félix Broede

沼尻 竜典

小松 長生
©五味明恵

鈴木 恵里奈

華麗なるソリストたちによる東欧の珠玉の名曲!

すんごいソリストが大集合!

テノール

トーマス・チェルニー

澤武 紀行

近藤 洋平

バリトン

栗原 峻希

西村 朝夫

門田 宇

バスバリトン

三戸 大久

バス

森 雅史

ソプラノ

テレザ・マトロヴァ

竹多 倫子
©渋谷義宣

冨平 安希子
©Yoshinobu Fukuya

木村 綾子

石川 公美

鵜 真衣

メゾ・ソプラノ

秋本 悠希

前澤 歌穂

ピアノ

ルーカス・ヴォンドラチェック
©AkiraMuto

舘野 泉

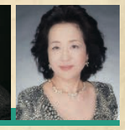
木村 かをり

ピアノ

石本 えり子

五十嵐 薫子
©井村重人

重森 光太郎

ヴァイオリン

髙木 凛々子

チェロ

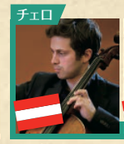
セバスティアン・ブルー

ウィーン チェロ・アンサンブル5+1

フルート

カリン・ボネッリ

トランペット

ザ・トランペットコンサート

オーケストラ、オペラ、ブラス、合唱…あらゆるジャンルの東欧を味わいつくすガル!

田中祐子率いる“めいおん”が5/3の幕をあける!

田中 祐子(指揮) & 名古屋音楽大学シンフォニックウィンズ
©Ayane Shindo

田中泯がクラシックで舞う至高の公演!

田中 泯(踊り) & クァルテット・インテグラ
©Airi-Matsuo

加賀宝生とクラシックのコラボ!

渡邊 荀之助(能舞) & マルティン・シュタットフェルト(ピアノ)

北陸・石川発のライジングスター

ガルガン・アンサンブル

邦楽新時代

林 英哲(太鼓)
©M.Tominaga

英哲風雲の会(太鼓)

石川県箏曲連盟(箏)

藤間 信乃輔(日舞)

藤舎 眞衣(横笛)

クラシック・ア・ラ・カルト

日野 皓正(JAZZ Tp)
©Tomoya Takeshita

Obsession
(三舩 優子×堀越 彰)

ハンガリー・ジプシー・バンド

ヘルシンキ大学男声合唱団

MusiColore(ムジコローレ)
ハンガリー声楽アンサンプル